

IX. LIGA SENDERISMO BIZKAIA

1ª salida Cimas por la Igualdad

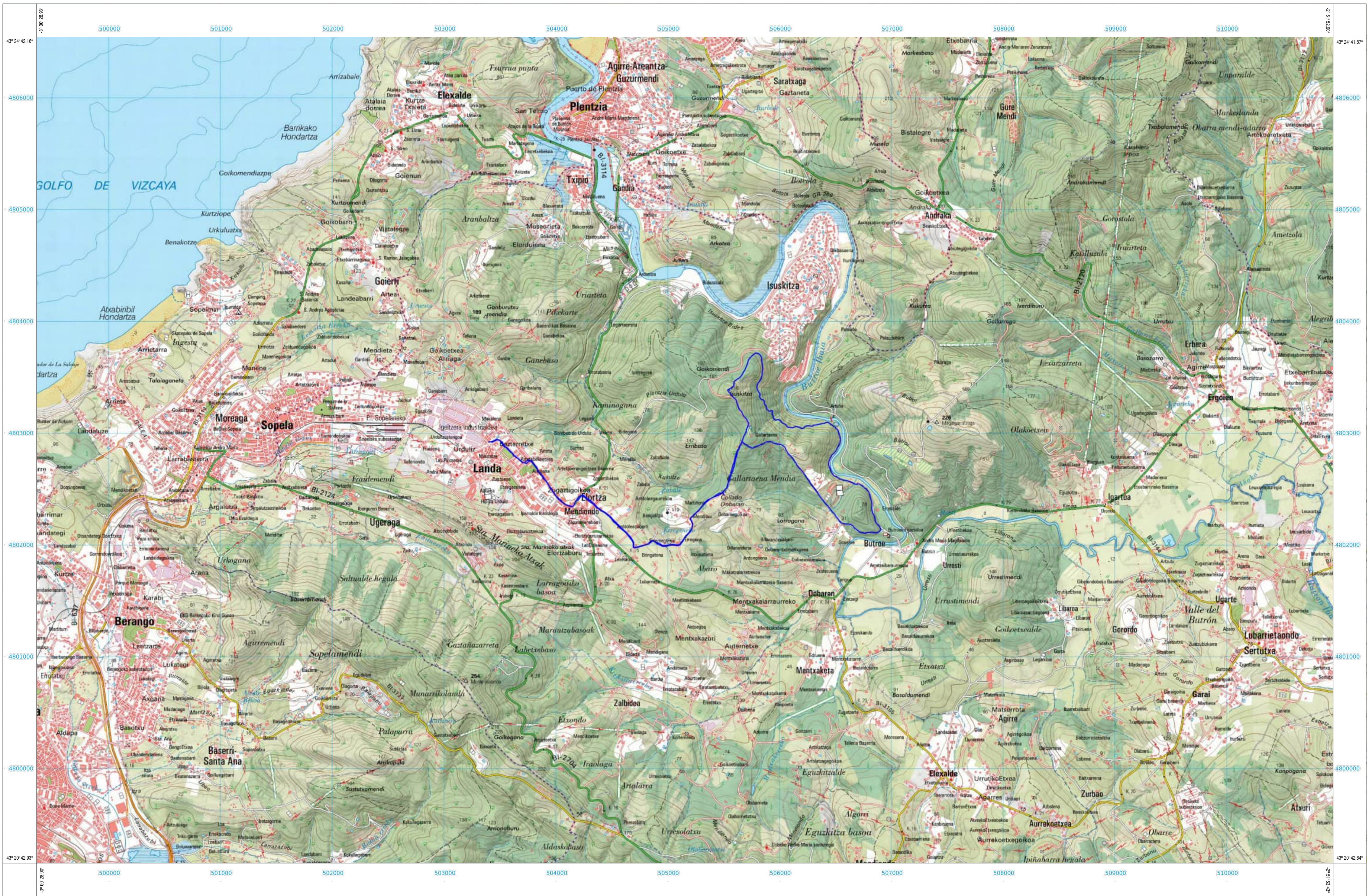

Configura área y escala

Leyenda bilingüe

Añade tu propia información

Personaliza portada y título



260213-445000402-M

MAPA A LA CARTA

Creado con Mapa a la Carta O.A. CENTRO NACIONAL DE INFORMACIÓN GEOGRÁFICA General Ibáñez de Ibero, 3 - 28003 MADRID Teléfono +34 91 597 95 14 http://www.cnig.es email: consulta@cnig.es

Información geográfica generada automáticamente en septiembre de 2025 a partir de la Base topográfica Nacional (BTN) y la Información Geográfica de Referencia (IGR) con la última información disponible. El IGN no se responsabiliza de los elementos definidos por el usuario al crear su propio mapa: título, subtítulo, fotografía de la portada e información geográfica añadida a la base cartográfica.

IX. LIGA SENDERISMO BIZKAIA

1ª salida Cimas por la Igualdad

Ibon Beaskoetxea

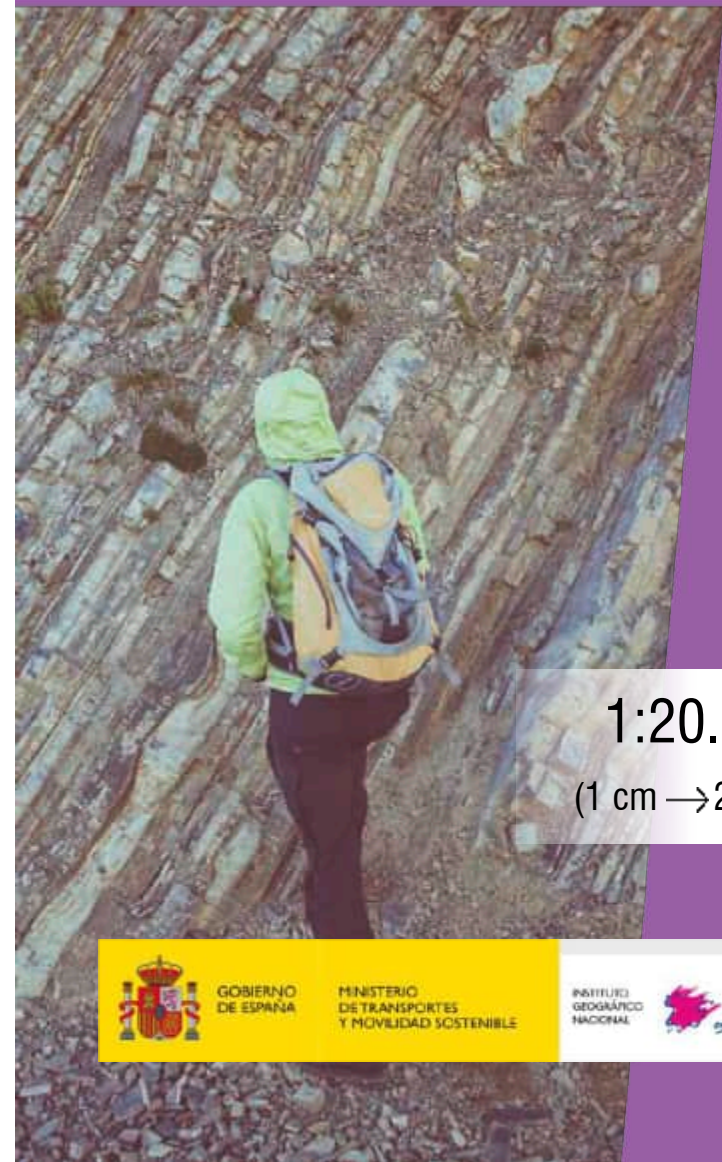

1:20.000
(1 cm → 200 m)

SIGNOS CONVENCIONALES LEGENDA

Carreteras Autovías, carreteras, caminos, etc.	Límites de divisiones administrativas Naciones, provincias, municipios, etc.
Ferrocarriles Alta velocidad, trenes, etc.	Hydrografía Ríos, lagos, embalses, etc.
Actividad Industria, agricultura, etc.	Signos lineales diversos Líneas de energía, etc.

Signos puntuales

Montañas, picos, etc.	Edificios, torres, etc.
Arqueología, etc.	Estaciones, etc.

1:20.000

Elipsoide SGR80. Proyección U.T.M. Datum ETRS89. Las longitudes están referidas al meridiano de Greenwich. Las altitudes se refieren al nivel medio del Mediterráneo en Alicante. Mareógrafo del IGN. Equipotencialidad de las curvas de nivel 10 metros. Intervalo de 5 metros. Las coordenadas actuales corresponden a la cuadrícula U.T.M.

DATOS PARA EL CENTRO DE LA HOJA

Valor medio de la declinación magnética para el 13 de febrero de 2026

$\delta = 0^\circ 47'$ Este

La declinación aumenta cada año a $0,9''$

Huso 30. Convergencia de la cuadrícula $\omega = 0^\circ 23'$

Factor de escala = 0,999900

Agradecemos al público usuario la colaboración en la localización de posibles errores y omisiones. Mapa a la Carta compuesto por Ibon Beaskoetxea. Obra derivada del MTN25 raster CC BY 4.0 ign.es. Creado el 13 de febrero de 2026.

N. CLEOS DE POBLACION POPULATION

MADRID	CÁCERES	LINARES	Tudera	Ladero	Priego	Espeluy	Algaida	Rodiana	Pando	Outcuro	La Estación
--------	---------	---------	--------	--------	--------	---------	---------	---------	-------	---------	-------------

USOS DEL SUELO LAND USE

CULTIVOS	VEGETACIÓN NATURAL	TERMINOS SIN VEGETACIÓN	ZONAS HÚMEDAS	ARTIFICIAL
----------	--------------------	-------------------------	---------------	------------