

URRAGIKOATXA (588m)



Los habitantes de Arratia conocen este monte con el nombre de Urrekoatxa. Este monte se encuentra entre el valle de Dima y el de Arratia. La cima ofrece unas vistas muy buenas. Se puede subir por Areatza, en este caso acortaremos el recorrido y saldremos por el barrio Lamindao de Dima. Y es que el ascenso será más agradable y fácil.

Cerca de la cima se sitúa una antena. Si vamos directamente de esa antena a la cima por la cresta hay que tener mucho cuidado, sobre todo, el día que llueva. De hecho, siendo un monte de piedra caliza, en algunos lugares podemos encontrar profundos agujeros provocados por la erosión. Creemos que la subida más cómoda y segura será la marcada por nosotros.

COMO LLEGAR AL PUNTO DE PARTIDA:

Saldremos de la ermita Santa María Madalena, en Lamindao. Tenéis dos opciones:

- 1.- Vamos a Igorre por la N-240, cruzamos el pueblo de Dima, tomamos el camino de Otxandio y antes de llegar al barrio de Bentatxuri giramos a la derecha por donde pone "Aroztegieta-Lamindao". Al llegar al alto se encuentra a la izquierda la ermita y el cementerio.
- 2.- Pasar Igorre por la N-240 en dirección Lemoa a Gasteiz. Dejar a la derecha la gasolinera de Artea. A un kilómetro de la gasolinera a la izquierda vemos un camino de acceso a Lamindao. Subimos por la carretera al alto y a la derecha tenemos la ermita y el cementerio.

INFORMACION TECNICA:

- **Longitud:** 6,2 km.
- **Duración:** 2,5 h.
- **Desnivel positivo:** 200 m.
- **Dificultad técnica:** baja. En caso de subir por la antena por el cresterio aumenta la dificultad, aconsejamos ir por el lugar que hemos marcado nosotros.
- **Dificultad física:** baja.

IMAGENES DEL RECORRIDO:

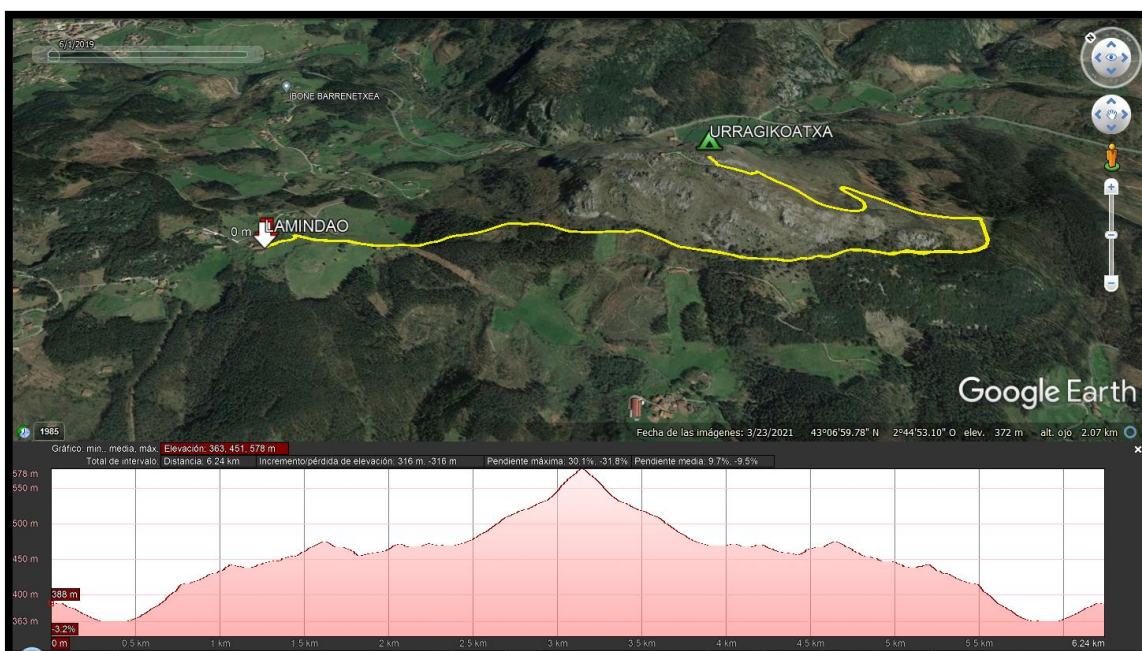
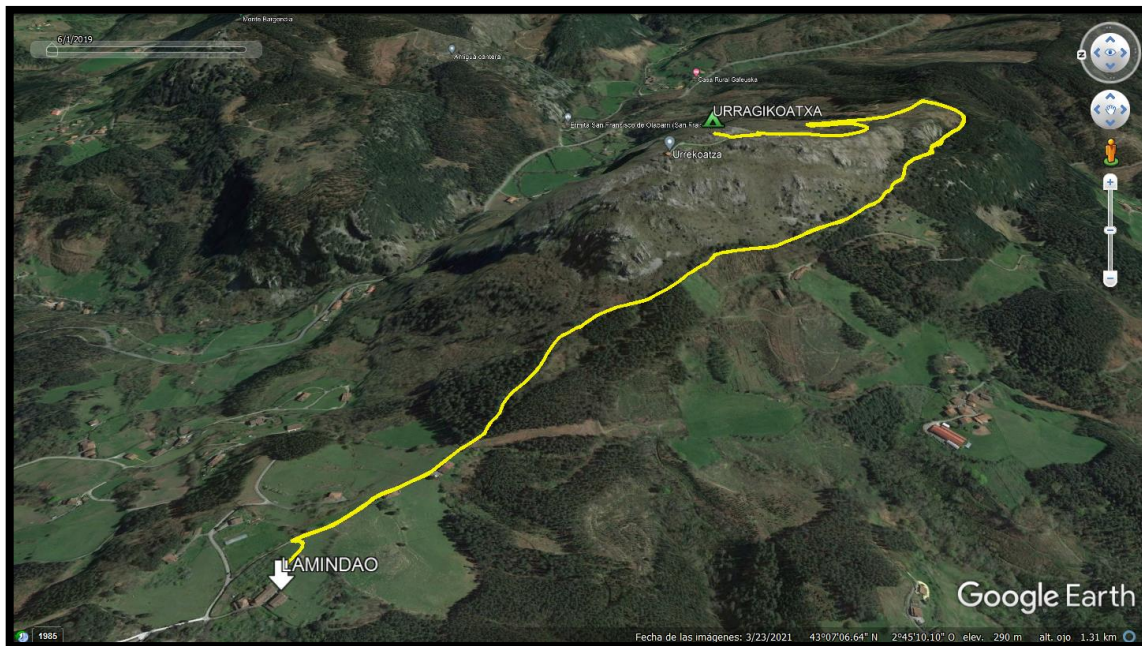

**HOJA DE RUTA:****IBILBIDE ORRIA**

Salida: Urragikoatxa 588 m.	Macizo: Ugatxa	Data:
------------------------------------	-----------------------	--------------

	Lugar	Dirección	Descripción
1	Ermita Lamindao	N090E	Saldremos de la ermita de Santa Madalena, en Lamindao. Nos dirigimos al cementerio y tomamos el camino que está a la izquierda, dejando el cementerio a la derecha.
2	Cruce	N140E	A pocos metros del cementerio nos encontramos con una carretera asfaltada. Tomamos el camino a la derecha y hacia abajo hasta llegar a los caseríos. Al llegar al segundo caserío terminará el camino asfaltado y tomaremos la pista de tierra dejando la casa a la derecha.
3	Bifurcación	N100E	A pocos metros veremos que se ramifica el camino, seguir la dirección que conduce a Urragikoatxa. Posteriormente, la pista de tierra se convertirá en sendero y durante mucho tiempo bordearemos Urragikoatxa por la falda hasta encontrarnos con una pista asfaltada.
4	Pista de asfalto	N310E	Bordeamos la montaña por el suroeste y luego nos encontramos con una pista asfaltada. Giramos a la izquierda y ascendemos por la pista.
5	Cruce	N010E	50 m antes de la antena vemos el sendero a la derecha que va recto a la cima. Veremos hitos de piedra en el suelo. La cima está a un minuto.
6	Cima	N0185E	Bajaremos por el mismo lugar que hemos subido.