

ARROLA (668m)



Los habitantes de la zona también conocen este monte con el nombre de Ezkila. Este monte se sitúa entre el valle de Orozko y el de Amurrio. La cima ofrece buenas vistas. Aunque hoy en día Bizkaia está toda sembrada de pinos. Cerca de la cima hay un pequeño hayedo, señal de que antiguamente el bosque autóctono formaba toda la zona. A la cima se puede subir por diferentes puntos. En nuestro caso hemos elegido parte de la ruta PR.

En la cima se sitúa la ermita de Santa Marina, junto a la cual se construyó un albergue. Comenzamos el recorrido por el barrio de Katadio. A quien le parezca corto el recorrido podrá alargarlo visitando, por ejemplo, la cima de Jesuli.

COMO LLEGAR AL PUNTO DE PARTIDA:

Salimos de la ermita de Santa Andrés, situada en el barrio Katadio de Orozko. Para llegar ahí tomaremos la BI-2522. Concretamente la carretera de Llodio a Orozko. Sin entrar en Orozko cruzaremos por el exterior. Pasamos de largo el cruce de da acceso al barrio de Zubiaur y seguimos recto, como si fuéramos hacia Altube. Desde el cruce de acceso a Zubiaurre a unos 300m nos desviamos hacia la derecha por el cartel de Lakanduri-Katadio. Cruzamos el túnel y ascendemos durante 5 minutos hasta llegar a la ermita de Katadio.

INFORMACION TECNICA:

- **Longitud:** 5,05 km.
- **Duración:** 2,5 h.
- **Desnivel positivo:** 334 m.
- **Dificultad técnica:** baja.
- **Dificultad física:** baja.

IMAGENES DEL RECORRIDO:

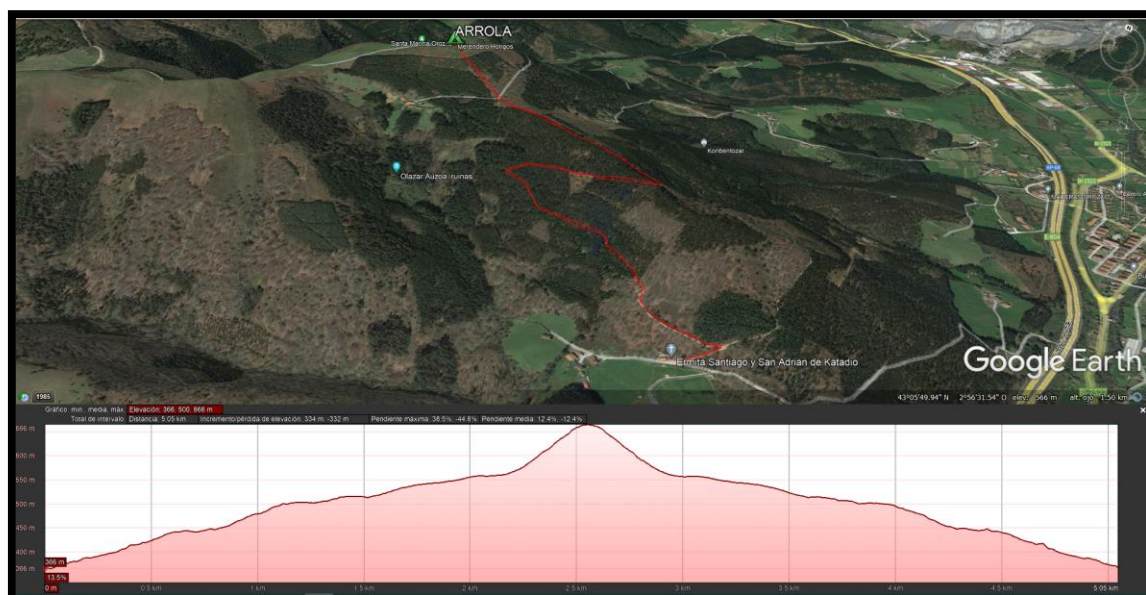
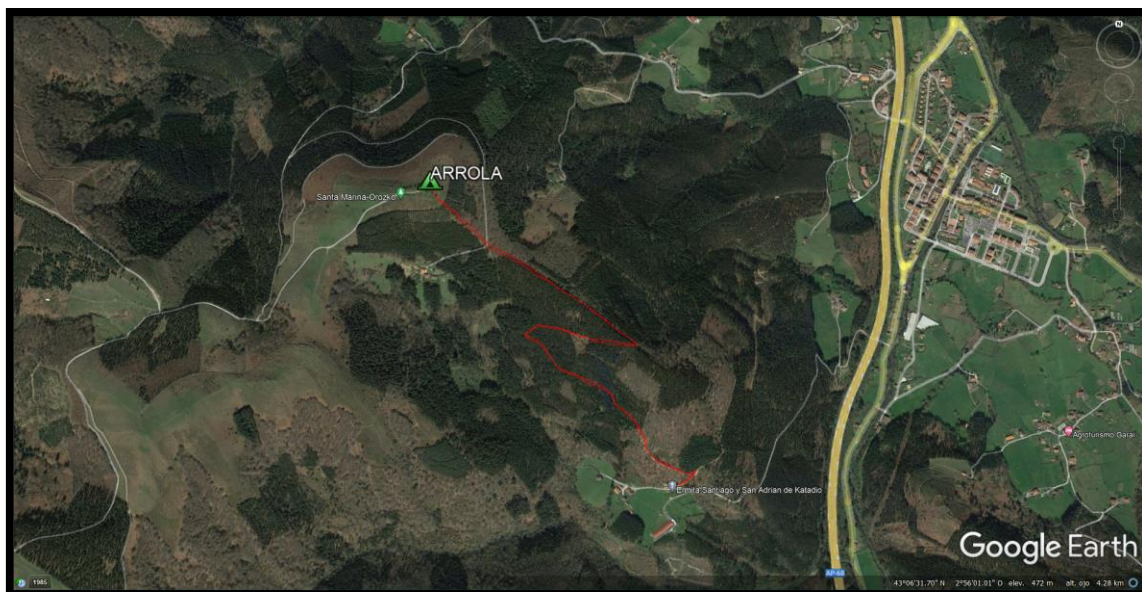

**HOJA DE RUTA:****IBILBIDE ORRIA**

Salida: Arrola 688 m.		Macizo: Arrola		Data:
	Lugar	Dirección	Descripción	
1	Ermita de San Andres	N090E	Salimos de la ermita de San Andrés de Katadio. Ascendemos por la pista de hormigón.	
2	Cruce	N270E	Cogemos el camino que va por la izquierda. Siguiendo las marcas amarillas y blancas.	
3	Cruce	N350E	Final de la pista de hormigón. Subimos por la pista de tierra, siguiendo marcas amarillas y blancas.	
4	Bifurcación	N300E	En un momento dejamos de seguir las marcas y cogemos el camino que va por la derecha, aunque veamos en un árbol una cruz con las marcas.	
5	Cruce	N320E	Nos encontraremos con una pista. Tenemos una señal vertical, cogemos el camino de la izquierda donde pone Arrola.	
6	Cruce	N310E	Llegamos a un hayedo. Enfrente nos encontramos con una pista. Cogemos la senda que va entre las hayas para arriba y enseguida llegaremos a la cima.	
6	Tontorra	N150E	Bajaremos por donde hemos subido.	